

池田市伏尾台1丁目 一戸建

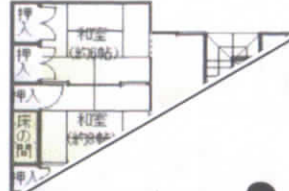

☆旭化成建築の家
 ☆リビングには吹抜があり開放感があります！
 ☆平成27年3月フル改築済みです！
 ☆固定資産税：167,992円（平成27年度名寄帳記載）



- リフォーム箇所
- ・ユニットバス新調
- ・キッチン新調
- ・床フロアタイル貼り
- ・洗面CF張替え
- ・建具部分補修
- ・クロス全室張替え
- 等

- Access
阪急
伏尾台
- Life
コープミニ
- Education
伏尾台小学校
細河中学校まで
- Renovation
フルリノベーション
設備もすべて変わっ

※土砂災害警戒区域(一部レッドゾーン内)

※図面と現況が異なる場合は、現況を優先させていただきます。

成約御礼

古戸建

物件種別	古戸建	
所在地	池田市伏尾台1丁目21番19	
バス	20分	
徒歩	9分	
所有権	1	
延床面積	42.11㎡	
敷地面積	66.75坪	
建物面積	101.52㎡ 3階	
構造	骨造陸屋根	2階建
築年	平成2年9月	間取り 5LDK
用途	住宅	
付属建物	有(車庫)	固定資産税番号 池田市1-00459
容積率	50%	容積率 100%
都市計画	市街化区域	
用途地域	第一種低層住居専用地域	国土法届
条制限		
設備	<input checked="" type="checkbox"/> 公共下水 <input checked="" type="checkbox"/> 水道 <input checked="" type="checkbox"/> 都市ガス <input checked="" type="checkbox"/> 電気 <input checked="" type="checkbox"/> 駐車場	
備考	○平成27年度 評価額(土地:14,642,500円・建物:5,788,100円) ★ご案内は現地鍵ありますので、お問い合わせください！ ☆オープンハウス開催募集中！よろしくお願ひします。 ●中古マンション・戸建 買取致します！	
付属建物	車庫 鉄筋コンクリート造陸屋根半屋根 床面積 19.94㎡ 平成2年9月築	



株式会社 HARU不動産

URL <http://haru-estate.jp> E-mail info@haru-estate.jp

〒666-0122

兵庫県川西市東多田1丁目4-1

TEL:072-764-5032

FAX:072-764-5033

担当:讚岐(さぬき) 携帯電話:090-5367-5926

態様 仲介
報酬形態 分かれ

兵庫県知事(1)第300449号 (一社)兵庫県宅地建物取引業協会会員 (公社)全国宅地建物取引業協会会員 (公社)近畿地区不動産公正取引協議会加盟